

EX STAZIONE PORTO VECCHIO
LAVORI DI MANUTENZIONE STRAORDINARIA
SEDE DISTACCATA AUTORITA' PORTUALE LIVORNO
LATO NORD - UFFICI DIREZIONE TECNICA

C:\Documents and Settings\grafica\Desktop\tavoli\uffici direzione tecnica\tavola\magnitort\gr1C1.jpg

RAPP. 1:100	DATA: FEBBRAIO 2005	REV. SETTEMBRE 2005
oggetto :		
STATO DI FATTO	--	PIANTE PIANO TERRA e PIANO PRIMO
STATO MODIFICATO	--	PIANTE PIANO TERRA e PIANO PRIMO
tavola		
2	Tecnico Progettista	Ing. Umberto CAMPANA
	Collab. alla progettazione - Elaborazioni Grafiche	M. Grazia LODDE geom. Dino KESZEI
	Responsabile del procedimento	Ing. Umberto CAMPANA

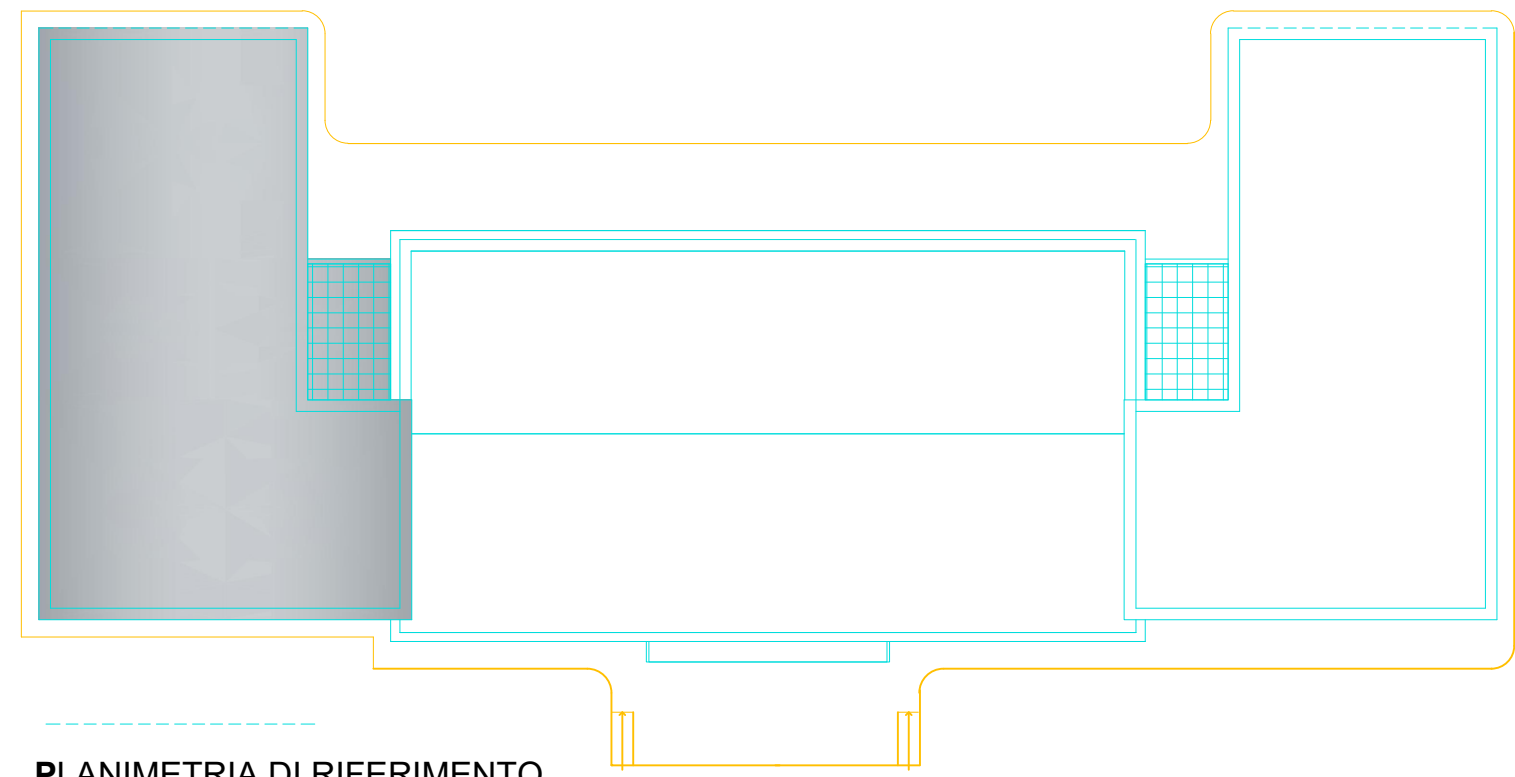

PLANIMETRIA DI RIFERIMENTO
RAPP. 1:400

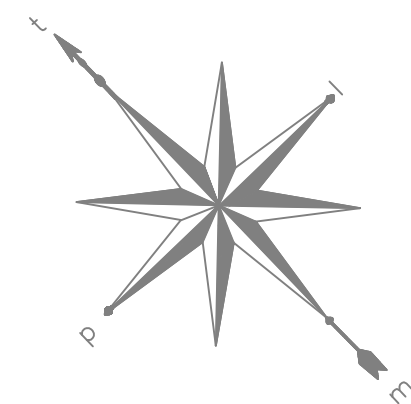

STATO DI FATTO

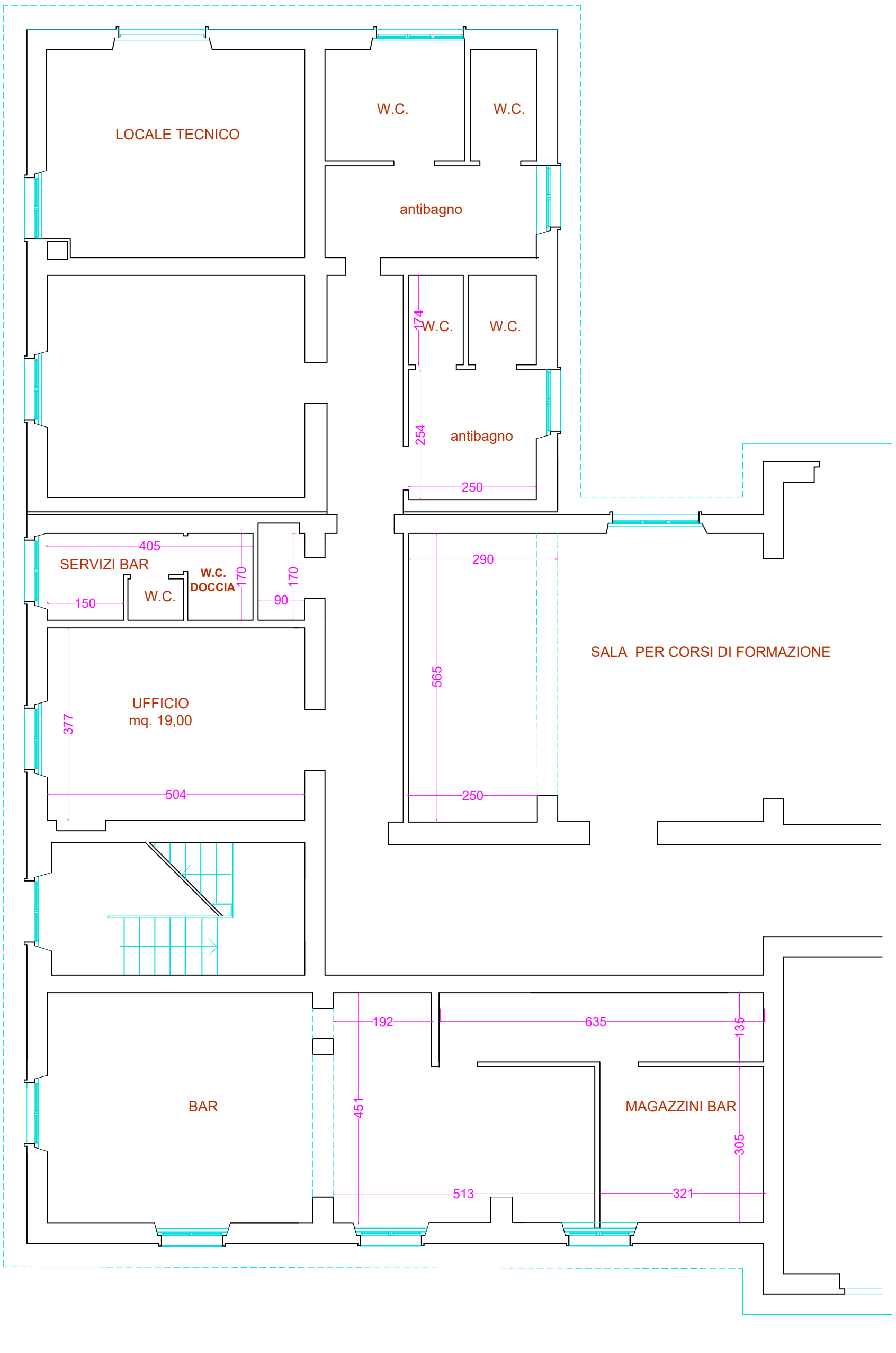

PIANTA PIANO TERRA
RAPP. 1:100

STATO MODIFICATO

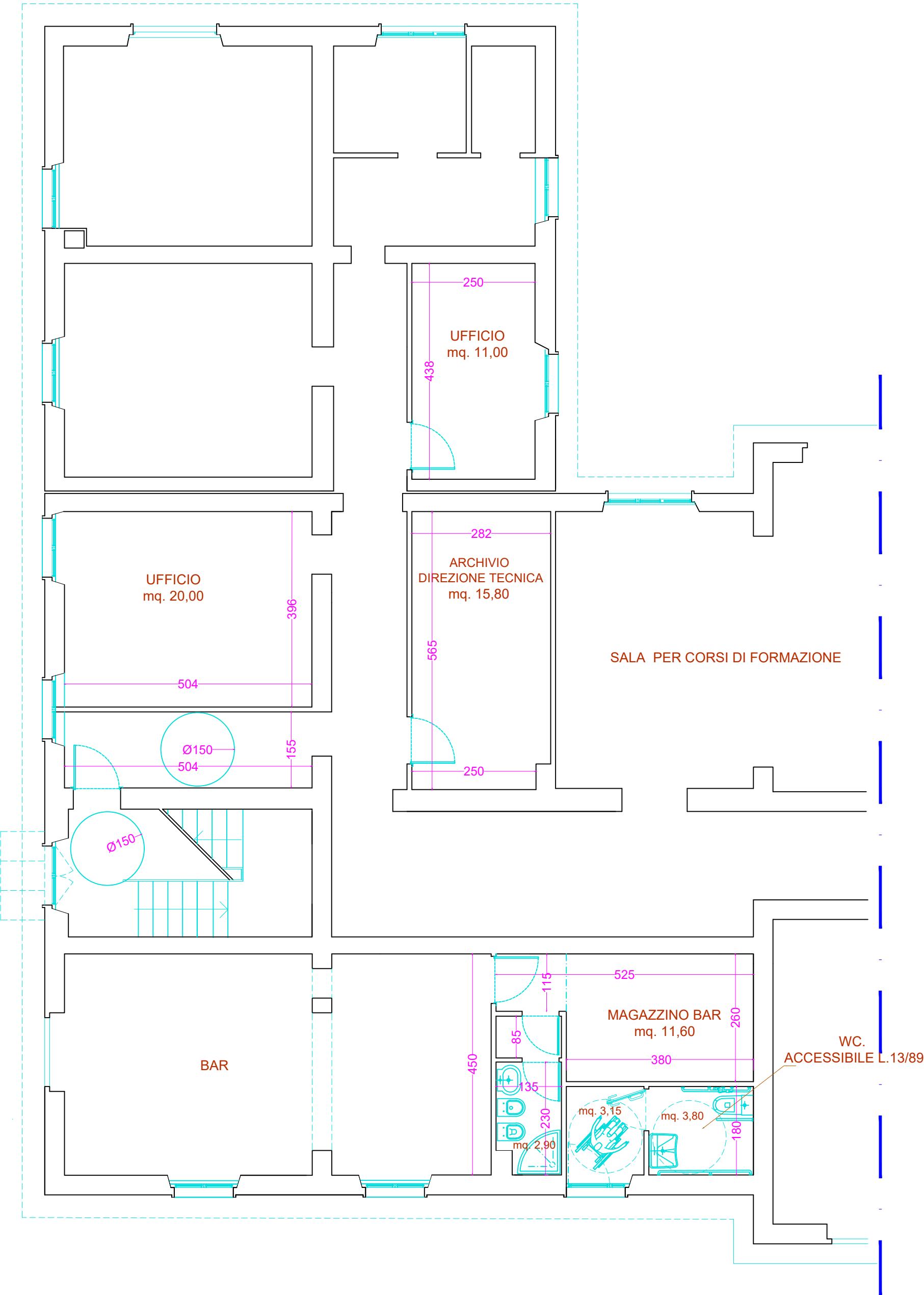

PIANTA PIANO TERRA
RAPP. 1:100

STATO DI FATTO



PIANTA PIANO PRIMO
RAPP. 1:100

STATO MODIFICATO

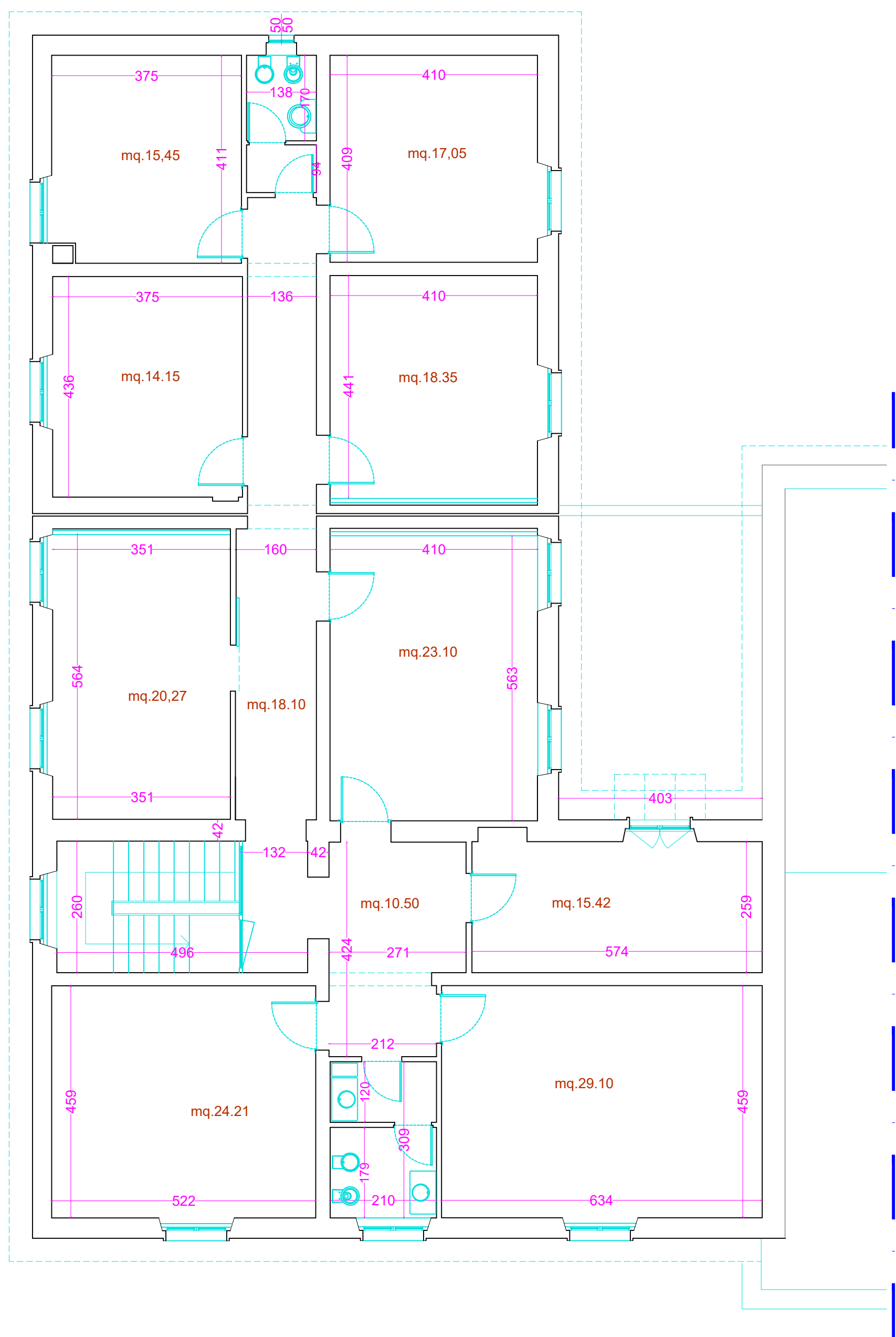

PIANTA PIANO PRIMO
RAPP. 1:100